

BORSA İSTANBUL

BİST-100 endeksi pazartesi gününü yüzde 2,35 değer kaybıyla 14.029 puandan tamamladı. BİST-100 endeksinde toplam işlem hacmi 159,3 milyar TL oldu. Borsa İstanbul'da sektör endekslerinin performansına bakıldığında, en fazla değer kazanan sektör yüzde 0,48 ile spor olurken, en çok değer kaybeden sektör ise yüzde 3,41 ile metal ana oldu. Bankacılık endeksi yüzde 0,73 ve holding endeksi yüzde 1,76 değer kaybetti.

PİYASA GÜNDEMİ

Türkiye İstatistik Kurumu tarafından pazartesi günü yayımlanan tüketici güven endeksi verisi Nisan ayında 85,5 iken Mayıs ayında yüzde 0,3 oranında artarak 85,8 düzeyine yükseldi.

Bugün, yurt içerisinde ekonomik takvime bakıldığında, Nisan ayına ilişkin açıklanacak Konut Fiyat Endeksi raporu yakından takip edilecek.

Birleşmiş Milletler, tarafından Dünya Ekonomik Durumu ve Beklentiler 2026 raporu yayımlandı. Rapora göre kurum küresel ekonominin bu yıl yüzde 2,5 ve 2027'de ise yüzde 2,8 büyümesini öngörüyor. Kuruluş, ocak ayında yayımladığı raporda, küresel ekonominin 2026'da yüzde 2,7 ve 2027'de yüzde 2,9 büyüyeceğini tahmin etmişti.

ABD'de açıklanan bekleyen konut satışları Nisan ayında bir önceki aya göre yüzde 1,4 ve bir önceki yılın aynı ayına kıyasla yüzde 3,2 ile piyasa beklentisi üzerinde artış gösterdi. Mart ayı verisi yüzde 1,7'ye yukarı yönlü revize edildi

Avrupa borsaları haftanın ikinci işlem gününü karışık bir seyrile tamamladı. ABD borsaları günü düşüşle tamamladı. Yeni işlem gününe bakıldığında, sabah saatlerinde Asya seansında işlem gören endeks ve endeks vadeli işlem sözleşmelerinde, risk iştahında kısa vadede zayıf bir görünümün devam ettiği izleniyor.

Bugün, global piyasalarda Euro Bölgesi'nde açıklanacak olan tüketici fiyat endeksi ile ABD'de konut sektörüne ilişkin datalar ve FOMC toplantı tutanakları yakından takip edilecek. Ayrıca, Orta Doğu'da yaşanan jeopolitik riskler ve belirsizlikler ile birlikte bu risklere yönelik gelişmeler, açıklamalar ve haber akışları yakından takip edilecek.

DÖVİZ PİYASASI

	Son	Gün %	Haf.%	Ay %
USDTRY	45,5772	0,18	0,48	1,60
EURTRY	53,1237	0,38	-0,61	0,67
GBPTRY	61,2221	0,80	-0,96	0,93
EURUSD	1,1656	0,27	-1,07	-0,94
GBPUSD	1,3433	0,81	-1,31	-0,64

DÖVİZ SEPETLERİ

	Son	Gün %	Haf. %	Ay %
Döviz Sepeti	49,1880	-0,25	-0,13	0,88
Dolar Endeksi (DXY)	99,0290	-0,26	1,06	0,95

TAHVİL PİYASASI

Tahvil Faizleri	Son	Ö.Gün	Ö.Haf.	Ö.Ay
TL Referans Faiz	40,0%	40,0%	40,0%	39,9%
Türkiye 2 Yıllık	42,5%	41,6%	41,0%	38,9%
Türkiye 10 Yıllık	29,4%	29,6%	28,3%	26,9%
Almanya 10 Yıllık	3,2%	3,1%	3,0%	3,0%
ABD 2 Yıllık	4,1%	4,1%	4,0%	3,7%
ABD 10 Yıllık	4,6%	4,5%	4,4%	4,3%
ABD10y 2y Farkı	52,6bp	46,5bp	44,7bp	51,7bp

EMTİA PİYASASI

Emtia	Son	Gün %	Haf. %	Ay %
Altın Ons	4.566,2	0,57	-3,57	-5,50
Gümüş Ons	77,5	2,16	-9,94	-4,25
Brent	106,2	-0,01	3,47	20,34
Gram Altın	6.691,1	0,75	-3,09	-3,97

BORSA İSTANBUL ENDEKSLERİ

Performans	Kapanış	İşlem Hacmi	Gün %	Haf. %	Ay %	Yb %
BİST-100	14.030	157.483.478.180	-2,4	-7,3	-3,8	24,6
BİST-30	15.994	113.581.191.509	-2,3	-7,4	-4,4	30,8
BİST Sanayi	18.398	90.892.538.155	-2,4	-5,7	3,3	31,3
BİST Banka	16.543	28.496.686.464	-0,7	-6,7	-10,9	0,0
BİST Tüm	17.834	254.270.606.202	-2,1	-6,1	-2,7	25,7
Son ve Önceki Dönem	Son	Ö. Haf	Ö. Ay	Yılbaşı	Ö. Yıl	
Yab.Takas Oranları (%)	34,43	34,88	35,59	36,28	35,20	

BİST 100 ENDEKSİ

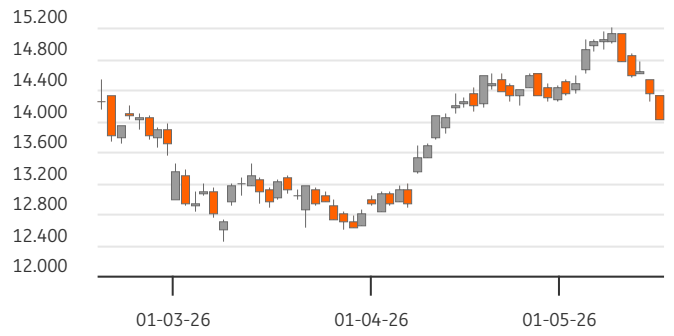

BİST-100 EN ÇOK DÜŞENLER

	Değ.%	Kapanış	Hacim		Hacim	Kapanış	Değ.%
HEKTS	-9,80	4,14	2.152,0	IZENR	4.291	12,25	9,96
SARKY	-7,13	29,00	653,4	FENER	1.368	3,73	4,48
KRDMD	-6,62	39,20	2.816,7	TABGD	187	283,75	0,98
KONTR	-5,56	7,99	2.258,7				
ODAS	-5,49	7,23	446,2				

BİST-100 PARA GİRİŞİ

BİST-100 EN ÇOK YÜKSELENLER

	Değ. %	Kapanış	Hacim		Hacim	Kapanış	Değ. %
IZENR	9,96	12,25	4.291,2	SASA	11.926	2,71	-4,24
QUAGR	4,83	3,69	463,6	THYAO	10.828	294,50	-1,83
FENER	4,48	3,73	1.367,7	TRALT	7.728	46,60	-1,69
EUPWR	2,79	62,55	1.508,9	AKBNK	7.275	70,10	-0,21
TABGD	0,98	283,75	186,9	ASTOR	6.963	313,00	-2,80

BİST-100 HACMİ EN YÜKSEKLER

BİST-100	2024/12	2025/12	2026/03	3 Yıl Ort	Cari
F/K Oranı	10,44	17,04	17,77	15,1%	16,11
PD/DD Oranı	1,25	1,47	1,31	1,3%	1,40
Net Kar Marjı	4,9%	5,0%	5,2%	5,0%	15,8
Aktif Karlılığı	2,2%	1,9%	2,0%	2,0%	5,1
Özsermaye Karlılığı	10,7%	9,6%	10,7%	10,3%	14,2

Endeks ve Döviz Sözleşmeleri	Gün %	Açık Pozis. (AP)	AP Değ.
F_XU0300626	-1,96	440.143	10.107
F_XAUUSD0626	-0,44	93.467	-2.281
F_USDTRY0526	-0,11	1.909.011	68.904
F_EURUSD0526	0,09	28.289	-210
F_EURTRY0526	-0,11	5.940	-33

Ülke	Endeks	Kapanış	Gün %	Haf.%	Ay %
	S&P 500	7.403	-0,1%	-0,1%	3,9%
ABD	DOW 30	49.686	0,3%	0,0%	0,5%
	NASDAQ	26.091	-0,5%	-0,7%	6,6%
Fransa	CAC40	7.987	0,4%	-0,9%	-5,2%
Almanya	DAX	24.308	1,5%	-0,2%	-1,6%
İngiltere	FTSE	10.324	1,3%	0,5%	-3,2%
Japonya	NIKKEI 225	60.816	-1,0%	-2,6%	4,0%



BİST ENDEKSLERİ DESTEK DİRENÇ - HAREKETLİ ORTALAMA - PERFORMANS TABLOSU

Endeks	Kapanış	Destekler		Pivot	Dirençler		Hareketli Ortalamalar			Performans			
		Destek 2	Destek 1		Direnç 1	Direnç 2	5 HO	20 HO	50 HO	Gün. %	Haf. %	Aylık %	Yıllık %
XU100	14.029,54	13.820,91	13.925,23	14.133,85	14.238,17	14.446,79	14.484,05	14.565,47	13.757,08	-2,4%	-7,3%	-3,8%	45,1%
XU050	12.493,33	12.309,45	12.401,39	12.585,27	12.677,21	12.861,09	12.897,73	13.038,06	12.332,93	-2,3%	-7,5%	-4,7%	46,9%
XU030	15.993,96	15.754,92	15.874,44	16.113,48	16.233,00	16.472,04	16.491,64	16.676,03	15.718,55	-2,3%	-7,4%	-4,4%	50,7%
XUSIN	18.398,27	18.085,68	18.241,98	18.554,56	18.710,86	19.023,44	18.899,07	18.460,86	17.326,30	-2,4%	-5,7%	3,3%	43,8%
XUMAL	18.805,15	18.527,07	18.666,11	18.858,86	18.997,90	19.190,65	19.398,90	19.865,22	18.933,73	-1,5%	-8,2%	-7,5%	64,1%
XBANK	16.543,24	16.108,41	16.325,83	16.560,57	16.777,99	17.012,73	16.860,56	17.306,29	16.970,02	-0,7%	-6,7%	-10,9%	32,1%

BİST 30 HİSSELERİ DESTEK DİRENÇ - HAREKETLİ ORTALAMA - PERFORMANS TABLOSU

Hisse	Kapanış	Destekler		Pivot	Dirençler		Hareketli Ortalamalar			Performans			
		Destek 2	Destek 1		Direnç 1	Direnç 2	5 HO	20 HO	50 HO	Gün. %	Haf. %	Aylık %	Yıllık %
AEFES	19,48	19,06	19,27	19,59	19,80	20,12	20,10	19,53	18,26	-0,5%	-7,3%	1,1%	22,1%
AKBNK	70,10	67,93	69,02	70,08	71,17	72,23	71,40	75,14	73,33	-0,2%	-7,6%	-16,1%	39,3%
ASELS	402,00	390,67	396,33	407,67	413,33	424,67	412,90	416,40	376,16	-3,1%	-6,9%	-2,9%	190,4%
ASTOR	313,00	299,83	306,42	314,83	321,42	329,83	327,65	281,05	230,11	-2,8%	-7,8%	59,1%	211,0%
BIMAS	392,50	379,50	386,00	394,50	401,00	409,50	401,75	384,29	362,29	-3,1%	1,4%	2,6%	62,8%
DSTKF	1.950,00	1.856,00	1.903,00	1.948,00	1.995,00	2.040,00	2.097,40	2.474,08	2.126,71	-1,0%	-22,7%	-14,3%	678,4%
EKGYO	19,86	19,61	19,73	19,98	20,10	20,35	20,24	20,93	20,60	-2,3%	-10,7%	-11,1%	39,0%
ENKAI	98,20	95,87	97,03	99,37	100,53	102,87	101,34	105,42	98,33	-3,4%	-6,7%	-9,1%	58,7%
EREGL	38,54	37,37	37,95	38,81	39,39	40,25	39,70	36,49	32,01	-2,7%	-5,7%	20,3%	56,9%
FROTO	87,35	84,68	86,02	88,68	90,02	92,68	91,96	98,56	102,14	-4,5%	-9,9%	-20,1%	-0,5%
GARAN	129,30	124,77	127,03	128,87	131,13	132,97	131,54	135,69	132,60	-0,4%	-6,4%	-11,7%	18,7%
GUBRF	571,00	549,33	560,17	577,33	588,17	605,33	592,60	560,85	521,33	-4,0%	-7,5%	5,8%	108,4%
ISCTR	13,72	13,36	13,54	13,76	13,94	14,16	14,04	14,37	13,90	-1,1%	-7,0%	-9,2%	30,4%
KCHOL	195,00	192,07	193,53	195,97	197,43	199,87	201,30	205,14	197,24	-2,0%	-8,1%	-7,9%	27,2%
KRDMD	39,20	37,32	38,26	40,12	41,06	42,92	42,33	39,40	34,85	-6,6%	-11,2%	6,2%	61,3%
MGROS	664,50	651,50	658,00	671,00	677,50	690,50	688,99	661,02	627,84	-2,6%	-1,7%	-0,6%	29,2%
PETKM	25,40	24,16	24,78	25,72	26,34	27,28	26,25	24,42	21,86	-2,3%	-2,8%	15,6%	41,7%
PGSUS	171,60	168,33	169,97	173,23	174,87	178,13	176,70	183,54	181,38	-2,8%	-7,2%	-12,8%	-31,5%
SAHOL	92,30	90,23	91,27	92,23	93,27	94,23	94,33	97,69	94,76	-0,8%	-7,1%	-12,2%	19,3%
SASA	2,71	2,60	2,65	2,74	2,79	2,88	2,94	3,12	2,72	-4,2%	-23,4%	-13,7%	-25,1%
SISE	45,90	44,14	45,02	46,78	47,66	49,42	48,95	48,38	46,13	-4,8%	-12,3%	-5,0%	26,4%
TAVHL	252,75	245,58	249,17	253,58	257,17	261,58	262,35	285,38	299,05	-2,1%	-9,4%	-21,0%	9,1%
TECELL	106,80	105,07	105,93	107,67	108,53	110,27	111,96	115,04	111,80	-2,5%	-12,4%	-11,4%	14,9%
THYAO	294,50	290,17	292,33	296,67	298,83	303,17	302,00	312,26	304,03	-1,8%	-4,5%	-10,5%	2,9%
TOASO	293,25	284,92	289,08	297,42	301,58	309,92	303,50	300,95	288,09	-2,9%	-7,5%	-0,4%	44,3%
TRALT	46,60	44,73	45,67	47,31	48,25	49,89	46,80	45,06	46,03	-1,7%	0,8%	-5,7%	84,8%
TTKOM	61,55	59,32	60,43	61,42	62,53	63,52	63,24	64,03	61,67	-0,2%	-7,9%	-5,9%	-0,7%
TUPRS	254,00	242,50	248,25	255,75	261,50	269,00	254,35	262,26	256,45	-1,7%	-2,1%	0,4%	104,7%
VAKBN	30,94	29,19	30,07	30,79	31,67	32,39	31,64	32,32	32,68	0,5%	-4,6%	-12,6%	32,1%
YKBNK	36,34	35,45	35,89	36,49	36,93	37,53	37,26	37,70	36,38	-1,3%	-8,5%	-7,5%	36,2%





BİST 30 HİSSELERİ TEMEL VERİLER

Hisse	Çarpanlar		Piy.Değ.(Mn USD)		Karlılık				Büyüme			Borç.	YP
	F/K	PD/DD	Cari	Son Bilanço Dönemi	Aktif Karlılık	Özser. Karlılık	FAVÖK Marjı	Net Kar Marjı	Net Satış Çeyrek	FAVÖK Çeyrek	Net Kar Çeyrek	Net Borç /FAVÖK	Net Poz. (Mn USD)
AEFES	13,24	0,97	2.541	2.239	0,5%	1,9%	12,9%	3,2%	13,0%	8,2%	-	1,49	-294
AKBNK	5,81	1,20	8.031	7.732	0,6%	7,0%	-	27,1%	3,1%	-	4,6%	-	-450
ASELS	56,38	6,52	40.388	32.902	1,5%	2,5%	25,2%	16,1%	-61,7%	-65,0%	-69,7%	0,45	412
ASTOR	37,67	8,13	6.882	4.385	3,9%	5,8%	32,7%	19,5%	-29,3%	-22,1%	-37,7%	-0,72	68
BIMAS	21,85	2,49	10.377	9.233	1,9%	4,0%	4,8%	3,0%	2,2%	-28,3%	-12,4%	0,60	13
DSTKF	148,38	48,84	14.321	14.134	2,7%	10,6%	106,4%	74,5%	-10,5%	1,3%	-0,2%	2,34	-130
EKGYO	27,26	0,52	1.663	1.645	0,6%	1,3%	26,2%	8,4%	-9,0%	5,3%	-	3,82	-
ENKAI	16,49	1,52	12.981	12.633	0,8%	1,0%	22,5%	9,5%	-24,6%	-19,1%	-65,5%	-5,18	709
EREGL	574,90	0,91	5.944	4.451	0,1%	0,1%	9,8%	0,6%	-2,1%	-21,9%	-	1,42	-118
FROTO	9,89	1,86	6.753	7.993	1,3%	3,8%	5,0%	2,9%	-22,5%	-37,6%	-52,7%	2,19	-2.505
GARAN	4,58	1,20	11.965	11.971	0,9%	8,4%	-	32,5%	5,3%	-	25,4%	-	859
GUBRF	36,15	6,40	4.202	2.712	9,0%	20,4%	19,1%	7,9%	31,9%	9,6%	-33,6%	-0,04	-50
ISCTR	4,55	0,82	7.557	7.418	0,5%	5,5%	-	25,5%	3,3%	-	-13,1%	-	22
KCHOL	20,29	0,69	10.895	11.130	0,0%	0,1%	8,3%	0,1%	-8,1%	3,5%	-93,2%	3,90	159
KRDMD	157,52	0,48	674	543	0,0%	0,0%	12,7%	0,2%	-16,4%	-23,1%	-	0,50	-291
MGROS	17,74	1,36	2.651	2.458	0,8%	2,1%	4,8%	1,5%	-7,4%	-36,5%	45,6%	0,27	0
PETKM	-	0,95	1.418	1.212	0,2%	0,5%	0,6%	1,1%	6,6%	-	-	-	-983
PGSUS	9,95	0,74	1.890	1.977	-2,1%	-7,9%	0,5%	-23,7%	-17,5%	-97,4%	-	4,71	-770
SAHOL	24,36	0,51	4.271	4.231	0,0%	0,1%	10,4%	0,1%	-10,5%	-14,5%	-93,1%	2,73	-386
SASA	-	0,69	2.616	2.310	0,6%	1,1%	19,8%	10,7%	11,8%	86,1%	-	15,52	-2.813
SISE	13,89	0,55	3.098	3.035	0,4%	0,8%	7,0%	3,3%	-7,7%	12,1%	-54,4%	6,39	468
TAVHL	58,70	1,19	2.023	2.519	-1,4%	-4,3%	21,4%	-16,3%	-13,5%	-13,6%	-	3,40	-347
TECELL	12,91	0,81	5.177	5.249	0,9%	1,9%	44,1%	7,1%	-2,4%	-1,5%	10,9%	0,82	-1.241
THYAO	3,13	0,42	8.954	9.149	0,5%	1,2%	8,2%	3,8%	-2,5%	-46,1%	-73,3%	3,13	-5.636
TOASO	12,72	2,49	3.231	3.084	2,0%	5,8%	2,7%	3,1%	-26,8%	-46,9%	-44,9%	4,17	183
TRALT	29,55	3,07	3.288	3.023	3,4%	3,9%	48,1%	18,1%	148,2%	237,8%	-	-2,86	149
TTKOM	8,06	0,88	4.746	4.578	2,4%	5,1%	42,1%	16,1%	-15,3%	-7,6%	534,6%	1,08	-2.515
TUPRS	14,78	1,38	10.783	11.211	0,6%	1,2%	6,1%	1,4%	11,3%	-2,7%	-51,8%	-1,15	-15
VAKBN	4,72	0,93	6.760	6.702	0,3%	5,3%	-	20,5%	-14,6%	-	-46,5%	-	-542
YKBNK	5,48	1,13	6.763	6.284	0,7%	8,5%	-	24,2%	7,5%	-	118,7%	-	157

TEMETTÜ TAKVİMİ

Kod	Piyasa Değeri (Bin TL)	Net Kar (Bin TL)	Brüt Tem. Tutarı (Bin TL)	Tem. Dağ. Oranı	Hisse Başına Brüt Tutar	Hisse Başına Net Tutar	Tem. Verimi	Tem. Dağıtım Tarihi	Tem. Ödeme Kalan Gün	Tem. Ödeme Bilgisi
AGHOL	82.899.149,91	1.844.718,00	1.700.000	67,84%	0,70	0,59	2,05%	20.05.2026	1	20.05.2026
ERBOS	3.910.000,00	-127.375,32	60.000	-46,23%	2,70	2,30	1,53%	20.05.2026	1	20.05.2026
GENTS	5.910.000,00	283.971,68	117.647	45,26%	0,16	0,13	1,99%	20.05.2026	1	20.05.2026
LIDFA	3.560.382,54	250.965,00	170.246	17,56%	0,16	0,13	4,78%	21.05.2026	2	21.05.2026
TRGYO	97.400.000,00	1.709.697,00	5.000.000	69,95%	5,00	5,00	5,13%	21.05.2026	2	21.05.2026
AKCNS	35.436.852,33	-324.227,00	360.000	49,57%	1,88	1,60	1,02%	01.06.2026	13	01.06.2026
AYES	4.500.000,00	1.035.049,53	52.941	5,11%	0,35	0,30	1,18%	01.06.2026	13	01.06.2026
SISE	140.601.525,18	1.883.565,00	1.800.000	18,22%	0,59	0,50	1,28%	01.06.2026	13	01.06.2026
LMKDC	19.047.030,93	9.266,00	1.032.359	51,01%	2,00	1,70	5,42%	02.06.2026	14	02.06.2026
EREGL	269.780.000,00	383.856,00	3.850.000	752,25%	0,55	0,47	1,43%	03.06.2026	15	03.06.2026



ŞİRKETLERDEN HABERLER

KOTON	19.05.2026 10:49 Koton Mağazacılık Tekstil Sanayi Ve Ticaret A.Ş. Olağan Genel Kurul Kararlarının Tescili hk Haberin Devamı
OBAMS	18.05.2026 23:22 Oba Makarnacılık Sanayi Ve Ticaret A.Ş. 01.01.2026-31.03.2026 Faaliyet Raporu Haberin Devamı
ISATR	18.05.2026 21:17 Türkiye İş Bankası A.Ş. Bazı Bankamız Çalışanlarının İsminin Geçtiği Adli Soruşturma Hakkında Haberin Devamı
BOBET	18.05.2026 21:10 Boğaziçi Beton Sanayi Ve Ticaret A.Ş. Kar Payı Dağıtım İşlemleri Hakkında, Haberin Devamı
EKGYO	18.05.2026 20:57 Emlak Konut Gayrimenkul Yatırım Ortaklığı Anonim Şirketi İstanbul Eyüpsultan Kemerburgaz 3. Etap İhale İlanı Haberin Devamı
KLRHO	18.05.2026 20:08 Kiler Holding A.Ş. Geçici Vergi Beyannamesi Ekinde Sunulan Gelir Tablosu Haberin Devamı
KOPOL	18.05.2026 19:46 Koza Polyester Sanayi Ve Ticaret A.Ş. Genel Kurul Tescili Haberin Devamı
ORGE	18.05.2026 19:43 Orge Enerji Elektrik Taahhüt A.Ş. 18.05.2026 Tarihli Pay Geri Alım İşlemi Haberin Devamı
KLGYO	18.05.2026 19:28 Kiler Gayrimenkul Yatırım Ortaklığı A.Ş. 2026 Yılı 1. Dönem Geçici Vergi Beyannamesi ekinde sunulan Gelir Tablosu Haberin Devamı
OZATD	18.05.2026 19:13 Özata Denizcilik Sanayi Ve Ticaret A.Ş. Pay Alım Satım Bildirimi Haberin Devamı
MAVI	18.05.2026 19:11 Mavi Giyim Sanayi ve Ticaret A.Ş. 18.05.2026 Tarihli Pay Geri Alım İşlemleri Haberin Devamı
OZATD	18.05.2026 18:45 Özata Denizcilik Sanayi Ve Ticaret A.Ş. 2026 Yılı 1.Çeyrek Ara Dönemi Faaliyet Raporu Haberin Devamı
CVKMD	18.05.2026 18:39 CVK Maden İşletmeleri Sanayi Ve Ticaret A.Ş. 2025 Yılı Olağan Genel Kurulu Kar Dağıtım Hk Haberin Devamı
MOPAS	18.05.2026 18:38 Mopaş Marketçilik Gıda Sanayi ve Ticaret A.Ş. Kar Dağıtım İşlemlerine İlişkin Bildirim Haberin Devamı
MOPAS	18.05.2026 18:38 Mopaş Marketçilik Gıda Sanayi ve Ticaret A.Ş. 2025 Yılı Olağan Genel Kurul Hakkında Haberin Devamı
KONTR	18.05.2026 18:33 Kontrolmatik Teknoloji Enerji Ve Mühendislik A.Ş. Bedelli Sermaye Artırımından Elde Edilen Fonun Kullanımına İlişkin Rapor Haberin Devamı
AKFIS	18.05.2026 18:33 Akfen İnşaat Turizm Ve Ticaret A.Ş. Bedelsiz Sermaye Artırımına İlişkin Yönetim Kurulu Kararı Haberin Devamı
GLYHO	18.05.2026 18:30 Global Yatırım Holding A.Ş. 18.05.2026 Tarihli Pay Geri Alım İşlemleri Haberin Devamı
AHGAZ	18.05.2026 18:30 Ahlatcı Doğal Gaz Dağıtım Enerji Ve Yatırım A.Ş. 18.05.2026 Tarihli Pay Geri Alım İşlemleri Haberin Devamı
ENERY	18.05.2026 18:30 Enerya Enerji A.Ş. 18.05.2026 Tarihli Pay Geri Alım İşlemleri Haberin Devamı



ING Yatırım Menkul Değerler A.Ş.

Unvan : ING Yatırım Menkul Değerler A.Ş.
Adres : Reşit Paşa Mahallesi Eski Büyükdere Cad. No:8 Kat:10 34467 Sarıyer/İstanbul
E-Posta : ingyatirim@ingyatirim.com.tr
Tel : 0850 222 0 600

YASAL UYARI

Bu Bülten; bir veya daha fazla sermaye piyasası aracı veya bunları ihraç eden ortaklıklar ve kuruluşlar ile piyasa eğilimleri hakkında, belirli bir kişiye veya mali durumları, risk ve getiri tercihleri benzer nitelikteki bir gruba yönelik olmamak kaydıyla, ING Yatırım Menkul Değerler A.Ş. müşterilerine ve/veya dağıtım kanallarına yönelik olarak ING Yatırım Menkul Değerler A.Ş.'nin anlaşmalı olduğu dışarıdan hizmet sağlayıcı kuruluşlar tarafından hazırlanmakta olup, Bu Bülten içerisinde sunulan bilgi, analiz, veri ve yorumlar yatırım danışmanlığı faaliyeti kapsamında değildir. Bu Bülten; genel nitelikte yorum ve tavsiye sunulması amacıyla, sermaye piyasası araçlarının mevcut veya gelecekteki fiyat veya değerlerine ilişkin araştırmalardan veya diğer bilgilerden yararlanılarak genel yatırım tavsiyesi olarak hazırlanmaktadır. Yatırım danışmanlığı hizmeti, yetkili kuruluşlar tarafından kişilerin risk ve getiri tercihleri dikkate alınarak kişiye özel sunulmakta olup, genel yatırım tavsiyeleri ise kişiye özel olmayan yatırım stratejileri veya tavsiyeleri içermektedir. Bu sebeple, Bu Bülten içerisinde sunulan bilgi, analiz, veri ve yorumlar mali durumunuz ile risk ve getiri tercihlerinize uygun olmayabileceği gibi, sadece Bu Bülten'e dayanılarak yatırım kararı verilmesi beklentilerinize uygun sonuçlar doğurmayabilir.

